

Planta Baixa – UBS TABOÃO

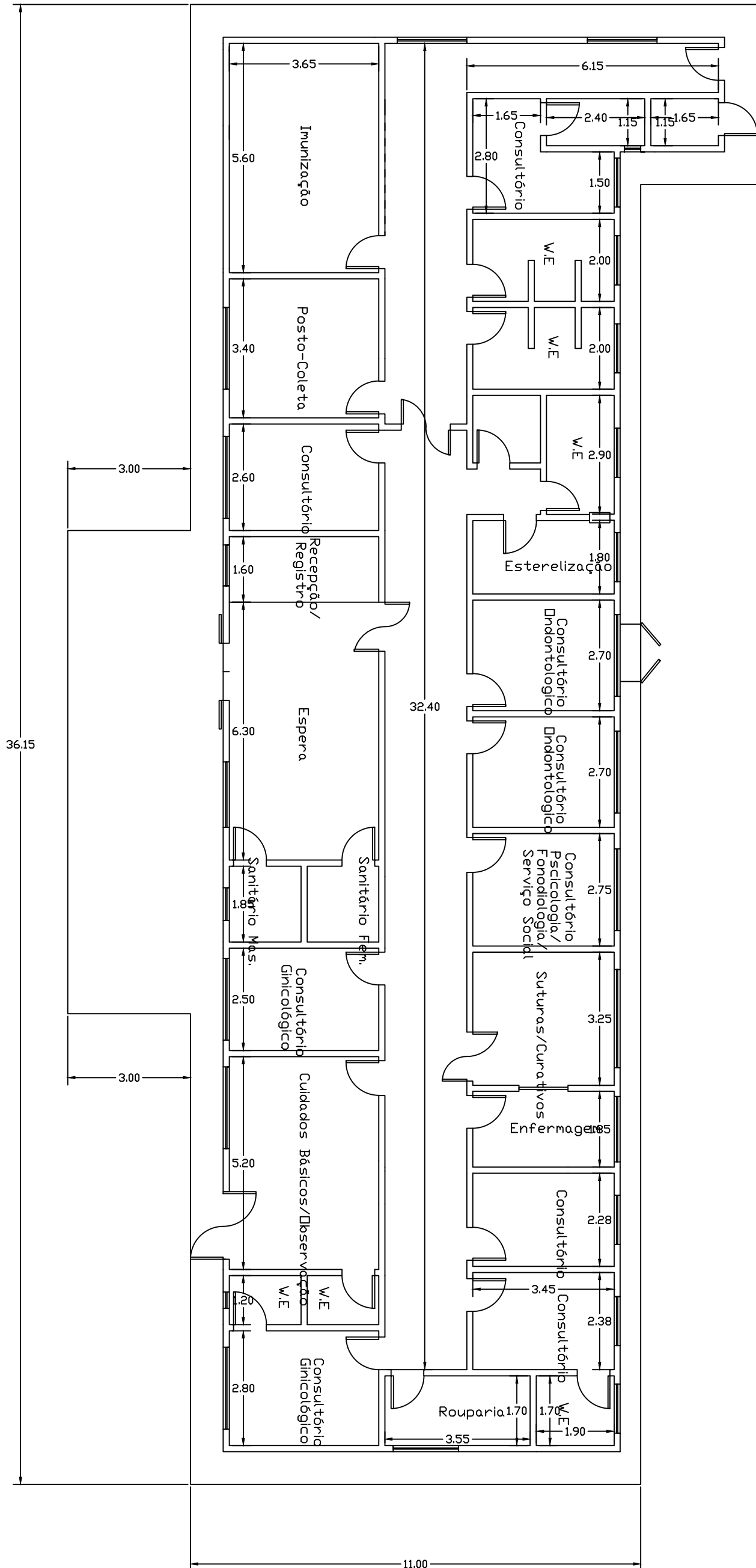

Planta Baixa – UBS CIDADE

Planta de localização:

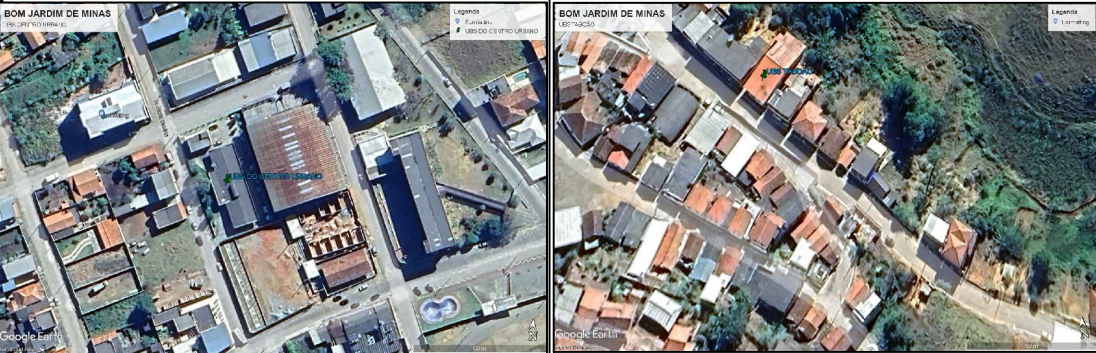

NOTAS:

- 1 – SISTEMA DE COORDENADAS TOPOGRÁFICAS, VINCULADAS AO SISTEMA DE COORDENADAS UTM – UNIVERSAL TRANSVERSA DE MERCATOR.
- 2 – A ESCALA ABAIXO REFERE-SE AO FORMATO A2.

EXECUÇÃO:	Av. Dom Silvério, nº 170 Bairro Centro, Bom Jardim de Minas - MG CEP: 37310-000 Tel.: (32) 98448-4447	ÁREA	602,15 m²
	Resp. Técnico Rennan Roberto Duarte da Silva Engenheiro Civil CREA-MG 2019107419D	ESCALA	1:xxxx
		FOLHA	01
		NÚMERO	0000-0
		DATA	21/02/2024
		DESENHO	XXX/CAD
		VISTO	XXX
		REVISÃO	REV XX

RESPONSÁVEIS PELA ANÁLISE:

PARA USO DA PREFEITURA	ANÁLISE 1	ANÁLISE 2	SECRETÁRIO(A)
	EM: ____/____/____	EM: ____/____/____	
	PREFEITURA MUNICIPAL DE BOM JARDIM DE MINAS SECRETARIA MUNICIPAL DE OBRAS PÚBLICAS APROVADO DE ACORDO PROC. N.º _____ REQ. N.º _____ EM: ____/____/____		PREFEITO MUNICIPAL

ITEM	ESPECIFICAÇÃO	ÁREA (m²)	%
1	ÁREA DOS LOTES (TOTAL)		
2	ÁREAS PÚBLICAS		
2.1	SISTEMA VIÁRIO		
2.2	ÁREAS INSTITUCIONAIS (EQUIP. URBANOS E COMUNITÁRIOS)		
2.3	ESPAÇOS LIVRES DE USO PÚBLICO		
2.3.1	ÁREAS VERDES		
2.3.2	ÁREAS DE LAZER		
3	ÁREAS NÃO-EDIFICÁVEIS		
4	ÁREAS DE PRESERVAÇÃO PERMANENTE (APP)		
5	OUTROS (DOAÇÃO DE ÁREA PARA ALARGAMENTO DE PASSEIOS)		
6	ÁREA LOTEADA		
7	ÁREA REMANESCENTE		
8	ÁREA TOTAL DA GLEBA		
9	ENDEREÇO:	ZONA	USO

INFORMAÇÕES DO REQUERENTE	TÍTULO:	REFORMA DAS UBS DA ZONA URBANA E DO TABOÃO
	RESPONSÁVEL TÉCNICO:	RENNANA ROBERTO DUARTE DA SILVA
	PROPRIETÁRIO:	PREFEITURA MUNICIPAL DE BOM JARDIM DE MINAS
	DETALHE	DATA
	INFORMAÇÕES COMPLEMENTARES	FOLHA